# Transpalette Silverline HU 25-115

**Informations du produit**



**Informations générales :**
Transpalette avec une capacité de 2500kg. Pour usage professionnel.

- Poignée ergonomique en caoutchouc.
- Pompe hydraulique facile d'entretien.
- Modèle particulièrement robuste.

... *En savoir plus*

**Caractéristiques:** Levier de commande ergonomique permettant le maniement à une seule main en toute sécurité (lever, conduire et abaisser).

**Mennens Belgium**
sales@mennensbelgium.be
+32 (0)3 253 23 23

© Novembre 2026 - Tous droits réservés

MENNENS | Lifting Solutions Group
Axel Johnson International

# Transpalette Silverline HU 25-115

## Dessin technique

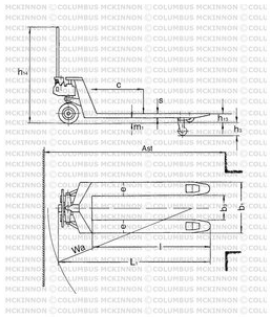

## Données techniques

| Réf. | Type | Nombre de galets | Roues | Capacité kg | h3 mm | B3 mm | l mm | B1 mm | C mm | h14mm mm | h13mm mm | e mm | s mm | l1 mm | Wa mm | Ast mm | m1 mm mm | Poids (kg) |
|---|---|---|---|---|---|---|---|---|---|---|---|---|---|---|---|---|---|---|
| 9001N21225461 | HU 25-115 TS | - | VG/PUR | 2 500 | 115 | - | 1 150 | 540 | 600 | 1 230 | 85 | 160 | 48 | 1 555 | 1 275 | 1 793 | 37 | 68 |
| 9001N21225463 | HU 25-115 TS | - | PA/PA | 2 500 | 115 | 220 | 1 150 | 540 | 600 | 1 200 | 85 | 160 | 45 | 1 535 | 1 330 | 1 815 | 40 | 68 |
| 9001N21225464 | HU 25-115 TS | - | PUR/PA | 2 500 | 115 | 220 | 1 150 | 540 | 600 | 1 200 | 85 | 160 | 45 | 1 535 | 1 330 | 1 815 | 40 | 68 |
| 9001N21225460 | HU 25-115 TS | 2/4 | VG/PA | 2 500 | 115 | 220 | 1 150 | 540 | 600 | 1 230 | 85 | 160 | 48 | 1 555 | 1 330 | 1 793 | 37 | 70 |
| 9001N21225462 | HU 25-115 TS | - | PUR/PUR | 2 500 | 115 | 220 | 1 150 | 540 | 600 | 1 200 | 85 | 160 | 45 | 1 535 | 1 330 | 1 815 | 40 | 79 |
| 9001N21225220 | HU 25-115 ES | - | VG/PUR | 2 500 | 115 | - | 1 150 | 540 | 600 | 1 200 | 85 | 160 | 45 | 1 535 | 1 330 | 1 815 | 40 | 84 |

**Mennens Belgium**
sales@mennensbelgium.be
+32 (0)3 253 23 23

© Novembre 2026 - Tous droits réservés